Servicio al Ciudadano Para Niños

EMPOAGUAS E.S.P.

"Mejor en Calidad y Eficiencia"

EMPOAGUAS E.S.P.
"Mejor en Calidad y Eficiencia"

¿Quienes Somos?

EMPOAGUAS E.S.P, es una entidad Industrial y Comercial del Estado, descentralizada del orden Municipal, con personería jurídica, autonomía administrativa, patrimonio independiente y de duración indefinida. Creada mediante Decreto 058 del 11 de julio de 1996.

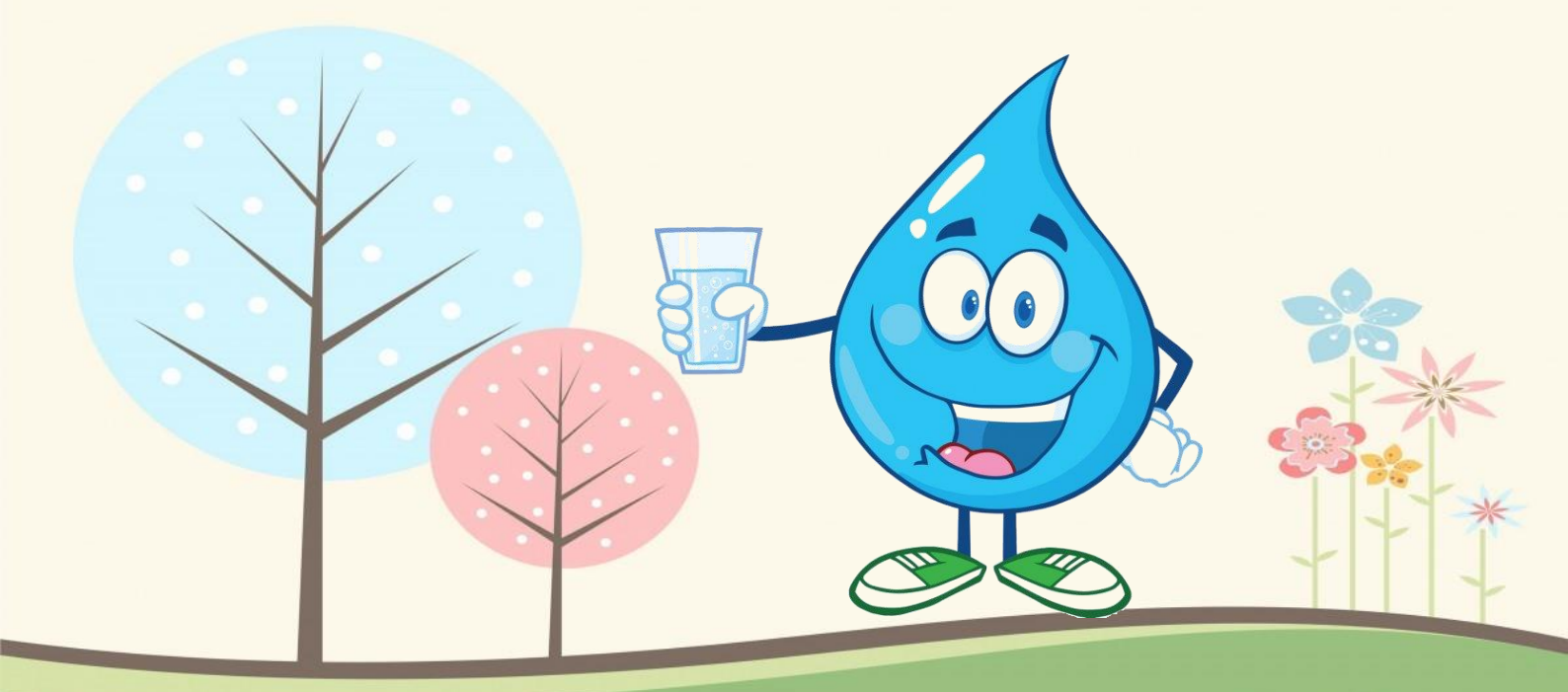

EMPOAGUAS E.S.P.
"Mejor en Calidad y Eficiencia"

Misión

La Empresa de Acueducto y Alcantarillado de San José del Guaviare - EMPOAGUAS ESP, brinda sus servicios con calidad y eficiencia, mediante el mejoramiento continuo a través del uso apropiado de la tecnología, motivando y capacitando a sus colaboradores, para contribuir al progreso de la comunidad y al cuidado del Medio Ambiente.

Visión

EMPOAGUAS E.S.P, en el año 2030 será una empresa reconocida por su liderazgo y competitividad en la prestación de servicios de acueducto y alcantarillado con calidad, cobertura y continuidad, mostrando alto nivel de excelencia en el Departamento del Guaviare; orientada a la modernización, adopción de buenas prácticas, personal capacitado y preservación del medio ambiente buscando satisfacer las necesidades de sus usuarios.

EMPOAGUAS E.S.P.
"Mejor en Calidad y Eficiencia"

Servicios

- Administra, opera y presta los servicios públicos de Acueducto y Alcantarillado, dentro y fuera de la zona urbana del municipio de San José del Guaviare.

- Capta, trata, distribuye y comercializa agua potable.

- Recibe, conduce, trata y dispone las aguas servidas.

- Realiza diseños, estudios, construcciones, infraestructura necesaria para prestar los servicios públicos de acueducto y alcantarillado.

• Asocia, consorcia o forma uniones temporales para el desarrollo de las acciones del objeto social de la empresa.

• Unidad ejecutora o consultora de servicios público domiciliarios de acueducto y alcantarillado, en áreas urbanas y rurales del Municipio de San José del Guaviare o de otras entidades territoriales.

• Desarrolla acciones de conservación en las cuencas que abastecen los embalses y demás sistemas de captación de aguas para los acueductos; así mismo desarrollar acciones para la mitigación del impacto ambiental que se genere por las descargas de aguas residuales.

• Realiza controles de la calidad del agua suministrada, los métodos de tratamiento y la recolección de las aguas servidas.

• Celebrar contratos de cooperación con entidades nacionales o extranjeras en desarrollo de su objetivo.

EMPOAGUAS E.S.P.
"Mejor en Calidad y Eficiencia"

MAPA DE PROCESOS

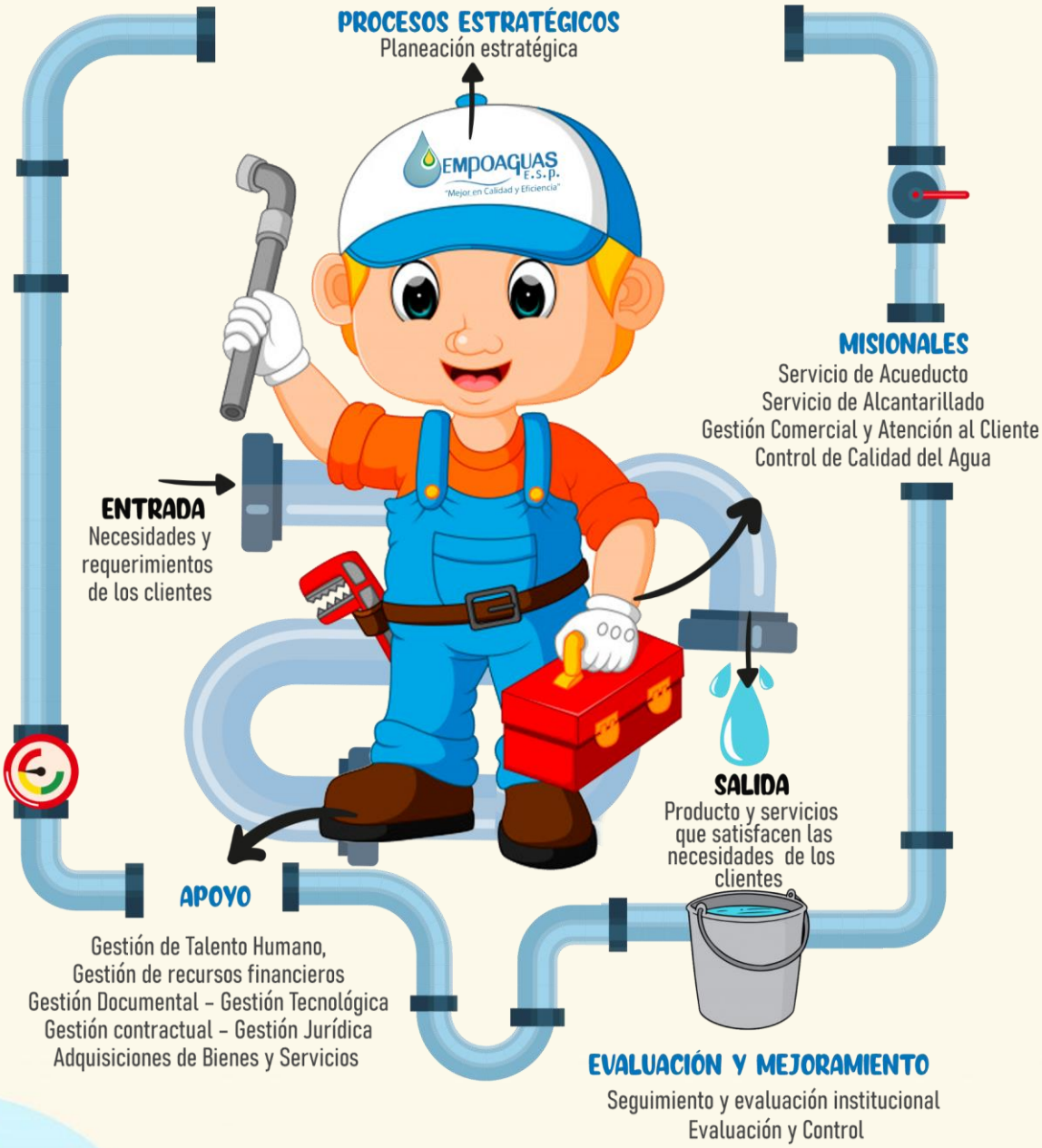

EMPOAGUAS E.S.P.
"Mejor en Calidad y Eficiencia"

Requisitos de Afiliación Para los Servicios

Acueducto y Alcantarillado

- Cotización de los servicios.
- Copia de cedula de ciudadanía.
- Certificado de tradición y libertad no mayor a 30 días de expedición.

EMPOAGUAS E.S.P.
"Mejor en Calidad y Eficiencia"

Servicios Básicos

- Conexión a los servicios de acueducto y alcantarillado.
- Reparación de fugas externas.
- Limpiezas de redes de alcantarillado.
- Sondeos de cajas de alcantarillado internos y externos.

EMPOAGUAS E.S.P.

"Mejor en Calidad y Eficiencia"

www.empoaguas.gov.co